いつでもどこでも読める！WEBマニュアルのアクセス方法

WEBマニュアルでは、詳しいゲームのシステムや操作方法を掲載していますので、併せてご覧ください。

スマートフォンやタブレットをお使いの方はこちらから

ソニックマニアプラス　WEB マニュアル　検索

URL　https://manual.sega.jp/sonicmania/

SEGAゲームソフトインターネットアンケートのお知らせ

弊社では今後の参考にさせていただくため、インターネットでのアンケートを実施しております。ご協力いただきました方の中から抽選で**「ソニックマニア・プラス オリジナルグッズ」**または**「セガゲームスオリジナルQUOカード」**をプレゼントさせていただきます。
アンケートにご協力いただける方は、注意事項をよくお読みになってからアンケートにお答えください。

※携帯電話/PHSからのご回答は出来ません。
※お寄せいただいた個人情報は、弊社内で厳重に管理し、ご本人様の事前許可を得た場合、並びに法令により開示が求められた場合を除き、第三者へ開示することは一切ありません。
※お寄せいただいた内容に関する回答は一切行っておりません。
※当選者の発表は、発送をもってかえさせていただきます。

インターネットアンケートのURLはこちら	
https://sega.jp/enquete/	
パスワード	1131

※アンケート実施期間は発売日から3ヶ月間です。
※価格改定版などのソフトはアンケートを実施していない場合がありますので、あらかじめご了承ください。

株式会社 セガゲームス

このソフトに関するお問い合わせ先

セガ カスタマーサポート　ナビダイヤル 0570-000-353

ゲームの内容や攻略法に関するお問い合わせにはお答えしておりません。

受付時間10:00～17:00　月～金（祝日及び弊社指定休日を除く）
※0570より省略せずにおかけください。　※通話料がかかります。

SEGA®
https://sega.jp/

セガのオフィシャルサイトです。

セガ 公式サイト

家庭用ゲームからアミューズメント施設、会社案内まで情報が満載。セガの"今"がわかる公式サイトで最新情報をチェック！

© SEGA　SEGA and the SEGA logo are registered trademarks of SEGA Holdings Co., Ltd. or its affiliates.

SCMA-HAC-ABD7C-JPN　684-10023

操作ガイド

SONIC MANIA PLUS

共通アクション　Joy-Con™（Joy-Conグリップ装着時）

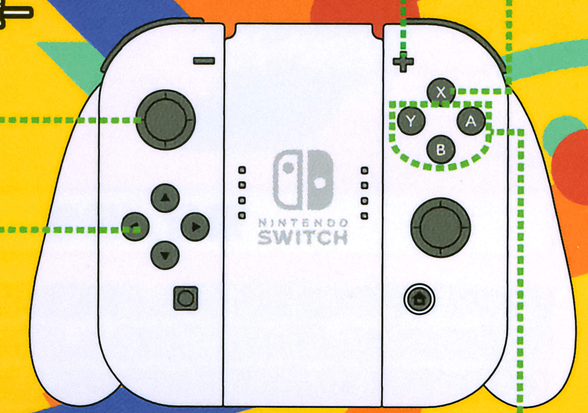

+ボタン
ゲーム中に押すとポーズメニューを表示

Lスティック

方向ボタン

Xボタン
【アンコール】
キャラチェンジ
【タイムアタック】
長押しでタイムアタックを再開

Yボタン　Aボタン
Bボタン

左右ボタンを押すと移動（押し続けると走る）

走りながら下ボタンを入力すると回転

スピンジャンプ
（エネミーに体当たりすると、ダメージを与える）

立ち止まっているときに上ボタンを押すと上方を見上げて、下ボタンを押すとしゃがむ

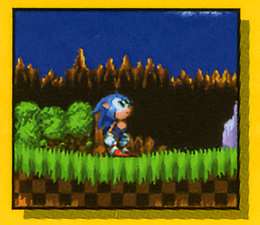

（画面が上下にスクロール）

下ボタンを押したまま、A・B・Yボタンのいずれかを押す
下ボタンを離すと、スピンダッシュする

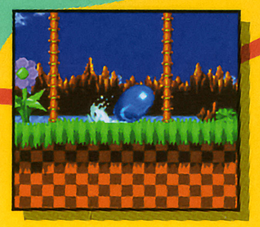

キャラクター別アクション

ドロップダッシュ　〈 ソニック 〉

ジャンプ中にもう一度ジャンプボタンを押し続けると、着地した瞬間にダッシュします。急な坂道も素早く突破できます。

※「アクアバリア」「フレイムバリア」「サンダーバリア」のいずれかを身につけているときは、ドロップダッシュは出せません。

飛行／泳ぎ　〈 テイルス 〉

ジャンプボタンを連打すると、空を飛びます。水中では犬かき泳ぎになります。長い時間続けると、疲れて飛んだり泳いだりできなくなります。飛行中はソニックを運ぶこともできます。

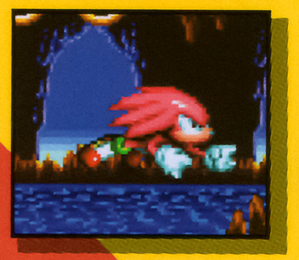

滑空　〈 ナックルズ 〉

ジャンプ中にもう一度ジャンプボタンを押すと、滑空します。滑空中は方向転換やエネミーに体当たりをしてやっつけられます。ジャンプボタンを離すと着地します。

カベ登り　〈 ナックルズ 〉

滑空しながら壁にぶつかると壁に掴まれます。壁に掴まって登ったり降りたりできます。ジャンプボタンを押すと壁から離れます。

ハンマードロップ　〈 マイティー 〉

ジャンプ中にもう一度ジャンプボタンを押すと、丸まった状態で地面に急降下します。足元にいるエネミーを倒すほか、木の上に隠されたアイテムボックスを落とす効果もあります。

エアーグライド　〈 レイ 〉

風の力を受けて空を舞うことができます。ジャンプ中にもう一度ジャンプボタンを押し続けると滑空を始め、体を上下に傾けることで飛距離を延ばすことができます。
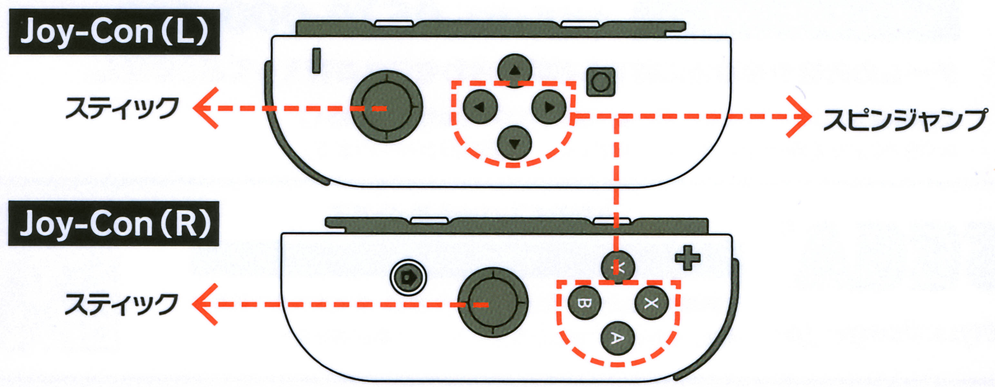
Joy-Conを本体から取り外して、2つのコントローラーとして使うと2人同時にプレイすることができます。